Организационно-методическая поддержка образовательной деятельности в период перехода на обновленные ФГОС

Проект на соискание статуса муниципального ресурсного центра

(средние школы № 39, 49, 76, 87, 90, гимназия № 2)

Актуальность проекта

Повышение качества муниципальной системы образования

Эффективная реализация требований ФГОС

Практическая поддержка ОО города Ярославля по реализации обновленных ФГОС и перехода на ФООП

Освоение нового опыта и изменение профессиональной позиции педагога в условиях реализации обновленных ФГОС и ФООП

+

Эффективная реализация требований ФГОС, которые становятся главным показателем и критерием качества

Повышение качества муниципальной системы образования

Проблема:
профессиональный дефицит в организационно-управленческом и методическом сопровождении образовательной деятельности в условиях реализации обновленных ФГОС и ФООП

Цели, задачи и основная идея (идеи) предлагаемого проекта

Цель проекта: обеспечение функционирования и развития единого образовательного пространства в соответствии с требованиями обновлённых ФГОС НОО, ФГОС ООО, ФГОС СОО для обеспечения доступности качественного образования

Основная идея проекта: организация работы образовательных организаций, которая будет иметь практическое значение для разных категорий работников образования и направлена на повышение их профессиональной компетентности, к работе в соответствии с требованиями обновленных образовательных стандартов, федеральных основных общеобразовательных программ.

Задачи проекта

- Разработать подходы по формированию мотивирующей образовательной среды в урочное и внеурочное время по отношению к обучающимся и педагогическим работникам.
- Разработать систему контрольно-оценочной деятельности в соответствии с ФГОС и ФООП.
- Разработать банк методов и приемов достижения образовательных результатов.
- Разработать варианты эффективных практик наставничества для профессионального роста педагогов, в том числе молодых специалистов.
- Создать тематический сайт «Организационно-методическая поддержка образовательной деятельности в период реализации обновленных ФГОС И ФООП.
- Создать и транслировать электронный сборник материалов по итогам работы МРЦ.

Механизмы реализации проекта

Диагностика и аналитика

Обучающие семинары-практикумы

Сетевое взаимообучение

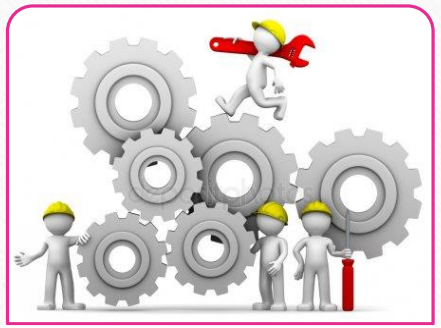

Разработка нормативной базы и воплощение проектов

Создание электронного пособия

Видение главных результатов реализации проекта

Продуктовая корзина проекта

Электронный сборник, включающий материалы по 4 направлениям деятельности МРЦ

Тематический сайт «Организационно методическая поддержка образовательной деятельности в период реализации обновленных ФГОС и ФООП»

Сетевое сообщество участников проекта

Состав и компетенции участников проекта

Исполнители проекта

- муниципальное общеобразовательное учреждение «Средняя школа № 39»
- муниципальное общеобразовательное учреждение «Средняя школа № 49»
- муниципальное общеобразовательное учреждение «Средняя школа № 76»
- муниципальное общеобразовательное учреждение «Средняя школа № 87»
- муниципальное общеобразовательное учреждение «Средняя школа № 90»
- муниципальное общеобразовательное учреждение «Гимназия № 2»

Предложения по продвижению и распространению инновации

Благодарим за внимание!